Agenzia delle Entrate
CATASTO FABBRICATI
Ufficio Provinciale di
Roma

Dichiarazione protocollo n.

Planimetria di u.i.u. in Comune di Roma

Via Tolosa civ.

Identificativi Catastali:
Sezione:
Foglio:
Particella:
Subalterno:

Compilata da:
Massimi Fabrizio

Iscritto all'albo:
Architetti

Prov. Roma N.

Scheda n. 1 Scala 1:100

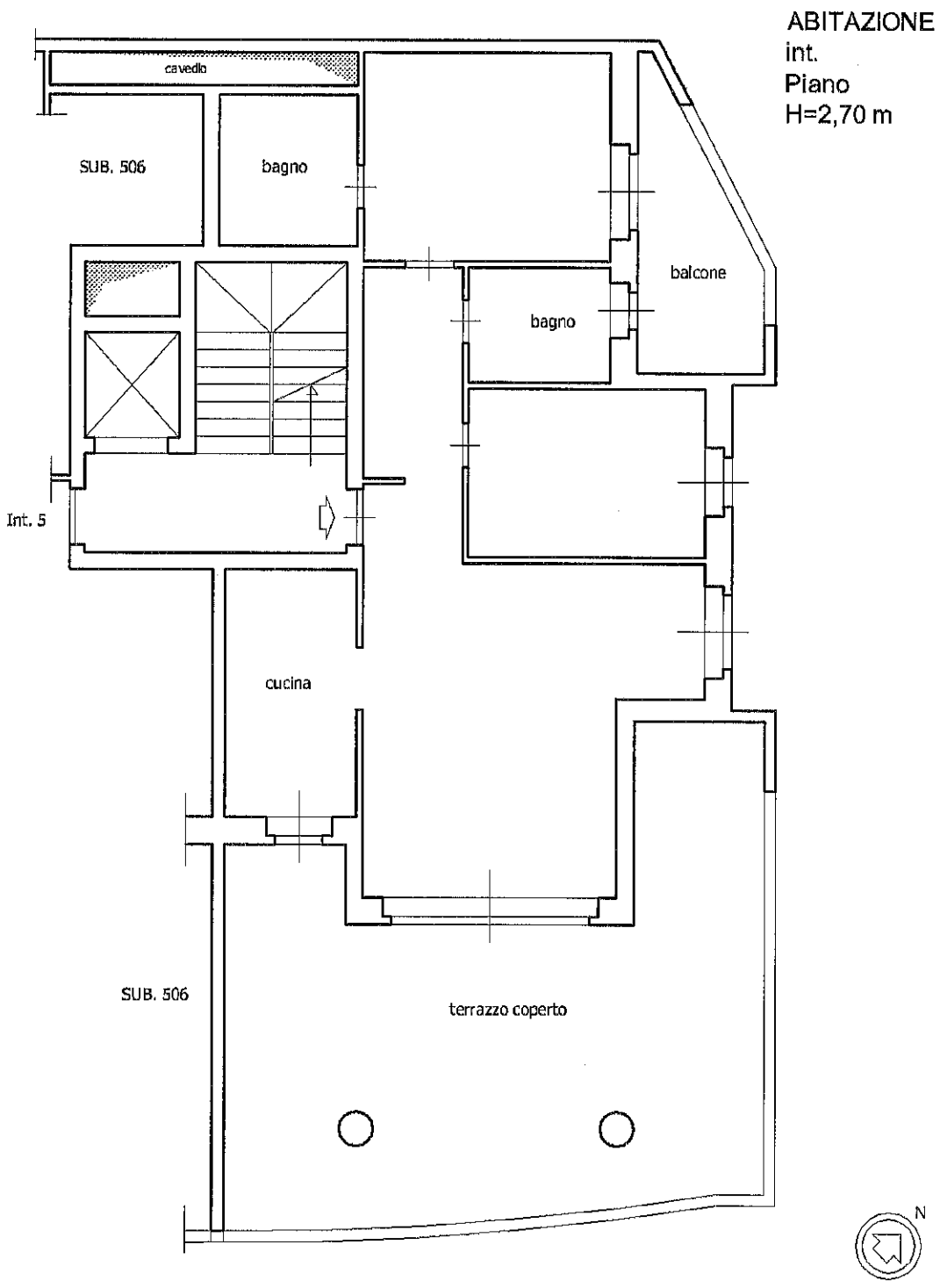

Catasto dei Fabbricati - Situazione al 12/12/2024 - Comune di ROMA(H501) - < Foglio Particella Subalterno
VIA TOLOSA n.

Ultima planimetria in atti

Data: 12/12/2024 - Richiedente

Totale schede: 1 - Formato di acquisizione: A4(210x297) - Formato stampa richiesto: A4(210x297)